



UNIÃO EUROPEIA

Fundo Europeu
de Desenvolvimento Regional

Designação do projeto | Criação da Port Essentials
Código do projeto | NORTE-02-0651-FEDER-043070
Objetivo principal | OT 3 - Reforçar a competitividade das PME
Região de intervenção | Norte
Entidade beneficiária | PORT ESSENTIALS - SERVIÇOS DE CUSTOMIZAÇÃO,
LDA

Data de aprovação | 02/04/2020
Data de início | 02/11/2019
Data de conclusão | 01/11/2021
Custo total elegível | 461.000,48 EUR
Apoio financeiro da União Europeia | 345.750,36 EUR

O presente projeto tem como objetivo a aquisição de equipamentos para a criação da unidade produtiva da Port Essentials, para que possa dar início à sua atividade.
A Port Essentials pretende especializar-se no desenvolvimento, criação e customização de artigos para a casa de banho, assegurando internamente o processo de tornearia e corte de metais, gravação a laser e montagem de pequenas séries. Procura-se entrar no mercado de luxo, através da criação de peças diferenciadas e seletivas.

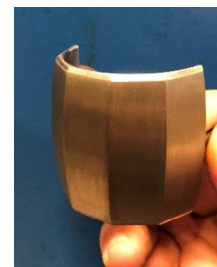



UNIÃO EUROPEIA

Fundo Europeu
de Desenvolvimento Regional

Designação do projeto | Desenvolvimento de um sistema inovador de abertura de portas com o pé para minimizar o risco de contágio por contacto.

Código do projeto | NORTE -01- 02B7 –FEDER - 070235

Objetivo principal| Reduzir contágio do CORONAVIRUS por contacto com as mãos

Região de intervenção | NORTE

Entidade beneficiária | PORT ESSENTIALS –Serviços de Customização, Lda ; INEGI – Instituto de Ciência e Inovação em Engenharia Mecânica e Engenharia Industrial.

Data de aprovação | 11-09-2020

Data de início | 01-02-2020

Data de conclusão | 31-08-2021

Custo total elegível | 106.117,61€

Apoio financeiro da União Europeia | FEDER - 84.894,09€

Apoio financeiro público nacional/regional |

Com o objetivo de luta contra a pandemia COVID 19, o dispositivo – Pedal SAFEDOOR – visa a redução drástica de contágio por contacto com puxadores de portas nos mais diversos locais públicos.

